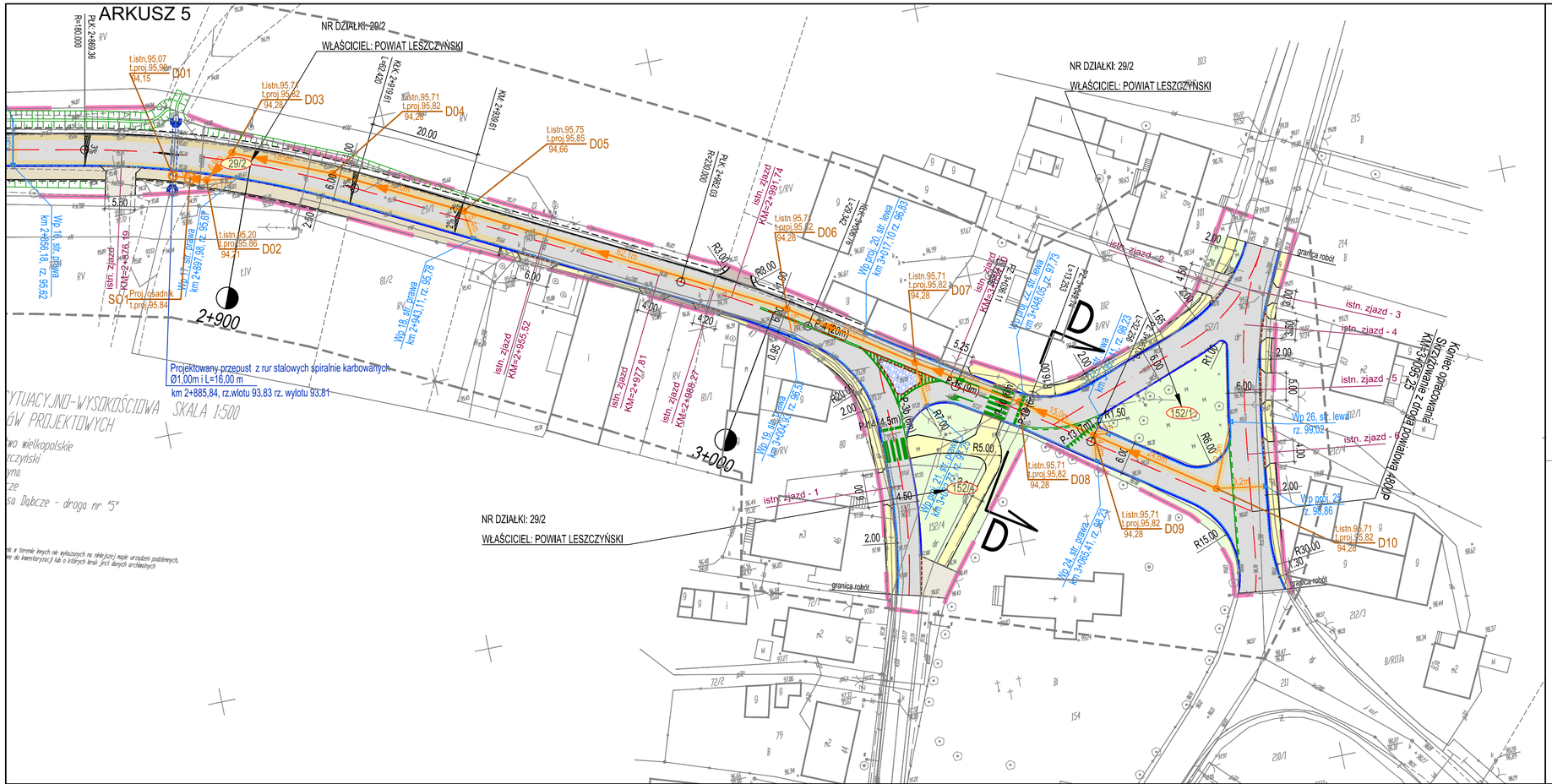

LEGENDA

- Projektowana nawierzchnia bitumiczna (wzmocnienie istniejącej nawierzchni)
- Projektowana nawierzchnia bitumiczna (nowa konstrukcja, poszerzenia)
- Projektowana nawierzchnia z kostki betonowej gr. 8 cm (chodnik - kolor szary)
- Projektowana nawierzchnia z kostki betonowej gr. 8 cm (ścieżka piesz-rowerowa - kolor czerwony)
- Projektowana nawierzchnia bitumiczna (ścieżka piesz-rowerowa)
- Projektowana nawierzchnia z kostki brukowej betonowej gr. 8 cm (zatoka autobusowa - kolor grafitowy)
- Projektowana nawierzchnia z kamienia polnego gr. 10 cm (wyspy dzielące)
- Projektowana nawierzchnia z kostki brukowej betonowej gr. 8 cm (zjazdy - kolor grafitowy)
- Projektowana nawierzchnia bitumiczna (zjazdy)
- Projektowana zieleń
- Istniejąca nawierzchnia z kostki do przełożenia

- proj. krawężnik betonowy 15x30 cm
- proj. krawężnik betonowy obniżony
- proj. opornik 12x25 cm
- proj. ściek z dwóch rzędów kostki bet.
- proj. obrzeże betonowe 8x30 cm
- proj. krawędź jezdni
- proj. pobocze gruntowe
- granica pasa drogowego

Branż wod-kan

- proj. kanalizacja deszczowa
- proj. przykanaliki
- proj. wpusty
- proj. wpusty z przykanalikami do rowu wylot przykanalika wg. KPED 01.34

Zarząd Dróg Powiatowych
61-100 Leszno
ul. Plac Kościuszki 4

PROJEKT PRZEBUDOWY DROGI POWIATOWEJ NR 4801P
NA ODC. DROGA KRAJOWA NR 5 - DĄBCZE

Jednostka projektująca: UNIPLAN sp. z o.o. Spółka komandytowa Poznań tel. (061) 6390106

województwo: wielkopolskie | powiat: leszczyński | gmina: Rydzyna

Plan zagospodarowania terenu - ark 5

Nr rys. **2.3** | Skala **1:500**

Branża: DROGOWA

Stanowisko	Imię i nazwisko	Nr uprawn.	Data	Podpis
Projektant	Michał Bartosik	WKP/0087/POOD/07	09.2012.	
Asyst. Proj.	Szymon Majchrzak		09.2012.	
Sprawdzający	Krzysztof Sturzbecher	7131-7132/135/PW/2001	09.2012.	

Egz. nr	1	2	3	4	5	6	7	8